Quick Start Guide / Schnellstartanleitung / Guide de démarrage rapide / Ръководство за бързо стартиране / Stručný návod k použití / Οδηγός γρήγορης εκκίνησης / Guía de inicio rápido / Gyorsindítási útmutató / Guida rapida / Snelstartgids / Skrócona instrukcja obsługi / Guia de Início Rápido / Краткое руководство пользователя / Короткий посібник користувача

MT550

Multi-mode Wireless Mouse/ Kabellose Multimodus-Maus / Souris sans fil multimode / Безжична мишка с много режими / Vícerežimová bezdrátová myš / Ασύρματο ποντίκι πολλαπλών λειτουργιών / Ratón inalámbrico multimodo / Több üzemmódú vezeték nélküli egér / Mouse wireless multi - modalità / Draadloze muis met meerdere modi / Wielotrybowa mysz bezprzewodowa / O rato wireless multimodo / Многофункциональная беспроводная миша / Багаторежимна бездротова миша

Instruction / Anweisungen / Instruction / Съвети / zásady / Συμβουλές / Instrucción / tippek / Istruzioni / Instructie / Porady / Conselhos / Инструкция / Інструкція

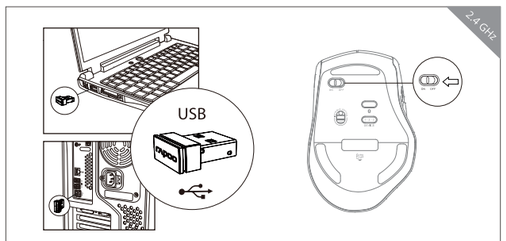

EN 2.4G
1. Plug in Rapoo receiver.
2. Turn on MT550.
3. Done.

ES 2.4G
1. Вкарайте приемател Rapoo.
2. Включете ключа за захранването на мишката.
3. Край

CS 2.4G
1. Enchufe el receptor Rapoo.
2. Encienda su MT550.
3. Hecho.

DA 2.4G
1. Sluit de Rapoo-ontvanger aan.
2. Schakel de MT550 in.
3. Gereed.

RU 2.4G
1. Подключите к сети Rapoo приемник.
2. Включите MT550.
3. Готово.

DE 2.4 GHz
1. Rapoo-Empfänger anschließen.
2. MT550 einschalten.
3. Fertig.

CZ 2.4G
1. Připojte přijímač Rapoo.
2. Zapněte vypínač myši.
3. Dokončete.

HU 2.4G
1.Helyezze be a Rapoo vevőt.
2. Kapcsolja be az egér főkapcsolóját.
3. Befejezés

PL 2.4G
1. Włóż odbiornik Rapoo.
2. Włącz MT550.
3. Gotowe.

SR 2.4G
1. Прикључите у сврху Рапоо.
2. Укључите МТ550.
3. Готово.

FR 2.4G
1. Branchez le récepteur Rapoo.
2. Mettez en marche la MT550.
3. Terminé.

IT 2.4G
1. Collegare il ricevitore Rapoo.
2. Accendere l'MT550.
3. Fine.

SK 2.4G
1. Introduza o recetor Rapoo.
2. Ligue o interruptor de alimentação do rato.
3. Concluír.

Package contents / Packungsinhalt / Contenu de l'emballage / Съдържание на пакета / Obsah balení / Περιεχόμενα συσκευασίας / Contenidos del Embalaje / A csomag tartalma / Contenuto della confezione / Inhoud van de verpakking / Zawartość opakowania / Conteúdos da embalagem / Комплект поставки / Вміст пакунку

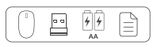

System Requirements / Systemvoraussetzungen / Exigences du Système / Системни изисквания / Požadavky na systém / Απαιτήσεις συστήματος / Requerimientos del sistema / Rendszerkövetelmények / Requisiti di sistema / Systeemvereisten / Wymagania systemowe / Requisitos do Sistema /Системные требования / Системні вимоги

EN Windows® 7/8/10/11, Mac OS X 10.4 or later, USB port
ES Windows® 7/8/10/11, Mac OS X 10.4 oder höher, USB-Anschluss
CS Windows® 7/8/10/11, Mac OS X 10.4 ou ultérieur, port USB
RU Windows® 7/8/10/11, Mac OS X 10.4 или по-нова версия, USB порт
DA Operační systém Windows® 7/8/10/11, Mac OS X 10.4 nebo novější, port USB
EL Windows® 7/8/10/11, Mac OS X 10.4 ή μεταγενέστερη έκδοση, θύρα USB
HU Windows® 7/8/10/11, Mac OS X 10.4 o posterior, puerto USB
PL Windows® 7/8/10/11, Mac OS X 10.4 vagy újabb, USB-csatlakozó
SR Windows® 7/8/10/11, Mac OS X 10.4 o successivo, porta USB
IT Windows® 7/8/10/11, Mac OS X 10.4 of later, USB-poort
FR Windows® 7/8/10/11, Mac OS X 10.4 lub nowszy, port USB
SK Windows® 7/8/10/11, Mac OS X 10.4 ou mais recente, porta USB
NL Windows® 7/8/10/11, Mac OS X 10 или более поздней версии, USB порт
SW Windows® 7/8/10/11, Mac OS X 10.4 або вище, порт USB

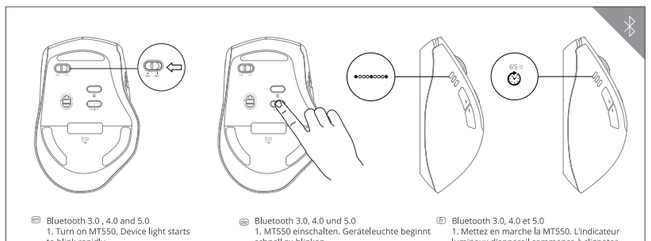

EN Bluetooth 3.0 , 4.0 and 5.0
1. Turn on MT550. Device light starts to blink rapidly.
2. Press the device switch button to selevt the devide channel.
3 .Keep pressing the device switch buttong at least 3 seconds to bluetooth pairing.
4. Connect MT550 with your Bluetooth device. Blinking stops.
5. Done

ES Bluetooth 3.0, 4.0 и 5.0
1. Включете MT550. Осветлението на устройството започва да мига бързо.
2. Натиснете бутона за превключване на устройството, за да изберете устройство канал.
3. Натискайте бутона за превключване на устройството в продължение на най-малко 3 секунди за Bluetooth сдвояване.
4. Свържете MT550 с Вашето Bluetooth устройство. Мига спира.
5. Готово.

CS Bluetooth 3.0, 4.0 y 5.0
1. Encienda su MT550. La luz del dispositivo comenzará a parpadear rápidamente.
2. Presione el conmutador del dispositivo para seleccionar el canal del dispositivo.
3. Mantenga presionando el conmutador del dispositivo durante al menos 3 segundos para realizar la asociación Bluetooth.
4. Conecte su MT550 con el dispositivo Bluetooth. El parpadeo se detendrá y permanecerá fijo durante 6 segundos.
5. Hecho.

DA Bluetooth 3.0, 4.0 en 5.0
1. Schakel MT550 in. Apparaatlamp begint snel te knipperen.
2. Druk op de schakelknop van het apparaat om het apparaatkanaal te selecteren.
3. Houd de schakelknop van het apparaat minstens 3 seconden ingedrukt om te koppelen via Bluetooth.
4. Verbind de MT550 met uw Bluetooth-apparaat. Het knipperen stopt en blijft stabiel gedurende 6 seconden.
5. Gereed.

RU Bluetooth 3.0, 4.0 и 5.0
1. Включите MT550. Подсветка устройства начнет быстро мигать.
2. Нажмите кнопочный переключатель устройства для выбора канала устройства.
3. Продолжайте нажимать кнопочный переключатель устройства не менее 3 секунд для сопряжения посредством соединения Bluetooth.
4. Подключите MT550 к вашему устройству Bluetooth. Мигание прекращается и не возобновляется в течение 6 секунд.
5. Готово.

DE Bluetooth 3.0, 4.0 und 5.0
1. MT550 einschalten. Geräteleuchte beginnt schnell zu blinken.
2. Drücken Sie die Geräteumschalttaste zur Auswahl des Gerätekanals.
3. Halten Sie die Geräteumschalttaste zur Bluetooth-Kopplung mindestens 3 Sekunden gedrückt.
4. MT550 mit Ihrem Bluetooth-Gerät verbinden. Hört auf zu blinken und leuchtet 6 Sekunden dauerhaft.
5. Fertig.

CZ Bluetooth 3.0, 4.0 a 5.0
1. Zapněte zařízení MT550. Světlo zařízení začne rychle blikat.
2. Stisknutím tlačítka přepínání zařízení vyberte zařízení kanál.
3. Pro spárování Bluetooth stiskněte a podržte tlačítko přepínání zařízení po dobu alespoň 3 sekund.
4. Připojte zařízení MT550 s vaším zařízením Bluetooth. Bliká přestane.
5. Hotovo.

HU Bluetooth 3.0, 4.0 és 5.0
1. Kapcsolja be az MT550 készüléket. Az eszköz működésjelzője elkezd gyorsan villogni.
2. Nyomja meg az eszközváltó gombot a készülék kiválasztásához szükséges csatorna.
3. A Bluetooth-párosításhoz tartsa lenyomva az eszközváltó gombot legalább 3 másodpercig.
4 .Csatlakoztassa az MT550 eszközt az Ön Bluetooth-eszközéhez. Villog leáll.
5. Kész.

PL Bluetooth 3.0, 4.0 i 5.0
1. Włącz MT550. Kontrolka urządzenia zaczyna szybko migać.
2. Naciśnij przycisk przełącznika urządzenia, aby wybrać kanał podziału.
3. Naciskaj przycisk przełącznika urządzenia przez co najmniej 3 sekundy, aby sparować bluetooth.
4. Połącz MT550 z urządzeniem Bluetooth. Miganie ustaje.
5. Gotowe

SR Bluetooth 3.0, 4.0 і 5.0
1. Увімкніть MT550. Пристрій починає швидко мерехтіти.
2. Натисніть на кнопка перемикача пристрою, щоб вибрати канал пристрою.
3. Продовжуйте натискати на кнопку перемикача пристрою щонайменше 3 секунди для поєднання в пару з Bluetooth.
4. Підключіть MT550 до пристрою Bluetooth. Мерехтіння припиняється.
5. Виконано.

FR Bluetooth 3.0, 4.0 et 5.0
1. Mettez en marche la MT550. L'indicateur lumineux d'appareil commence à clignoter rapidement.
2. Appuyez sur le bouton de l'appareil pour sélectionner le canal de l'appareil.
3. Maintenez le bouton de l'appareil enfoncé au moins
3 secondes pour procéder à l'appairage Bluetooth.
4. Connectez la MT550 avec votre appareil Bluetooth. Le clignotement s'arrête et reste fixe pendant 6 secondes.
5. Terminé.

IT Bluetooth 3.0, 4.0 και 5.0
1. Ενεργοποιήστε το MT550. Η φωτεινή ένδειξη της συσκευής αρχίζει να αναβοσβήνει γρήγορα.
2. Πατήστε το κουμπί εναλλαγής συσκευών για να επιλέξετε τη συσκευή κανάλι.
3. Συνεχίστε να πατάτε το κουμπί εναλλαγής συσκευών για τουλάχιστον 3 δευτερόλεπτα μέχρι να γίνει η σύζευξη bluetooth.
4. Συνδέστε το MT550 με τη συσκευή Bluetooth. Αναβοσβήνει σταματά.
5. Τέλος.

SK Bluetooth 3.0, 4.0 e 5.0
1. Accendere l'MT550. La spia del dispositivo inizia a lampeggiare rapidamente.
2. Premere il tasto di commutazione del dispositivo per selezionare il canale del dispositivo.
3. Continuare a premere il tasto di commutazione del dispositivo per almeno 3 secondi per l'associazione Bluetooth.
4. Collegare l'MT550 al dispositivo Bluetooth. Il lampeggio si arresta e rimane fisso per 6 secondi.
5. Fine.

NL Bluetooth 3.0, 4.0 e 5.0
1. Ligue o MT550. A luz do dispositivo começará a piscar rapidamente.
2.Pressione o botão de mudança dispositivo para selecionar o dispositivo canal.
3. Mantenha pressionado o botão de mudança de dispositivo durante pelo menos 3 segundos para efetuar o emparelhamento de Bluetooth.
4. Ligue o MT550 ao seu dispositivo Bluetooth. O piscar pára.
5. Concluído.

Device light / Geräteleuchte / Indicateur lumineux d'appareil / Осветление на устройството / Světlo zařízení / Λυχνία συσκευής / Luz del dispositivo / Eszköz működésjelzője / Spia dispositivo / Apparaatlamp / Lampka urządzenia / Luz de dispositivo / Подсветка устройства/Лампочка-индикатор пристрою

EN Three device lights stands for three different Bluetooth devices. There is no device light for 2.4G device.
1. When MT550 connects with a 2.4G devices, 3 device lights are off.
2. When MT550 is trying to connect back with a device, the device light starts to blink rapidly.
3. When MT550 is pairing with a Bluetooth device, the device light starts to blink slowly.
4. When MT550 connects with a Bluetooth device, the device light stops blinking and remains steady for 6 seconds.

ES Три осветления на устройства отговарят за сдвояването на три различни Bluetooth устройства. Няма индикатор за 2,4G устройство.
1. Когато MT550 се свърже към 2.4G устройства, 3 светлини на устройството са изключени.
2. Когато MT550 се опита да се свърже отново с устройство, осветлението на устройството започва да мига бързо.
3. Когато MT550 се сдвоява с Bluetooth устройство, индикаторът на устройството започва да мига бавно.
4. Когато MT550 се свърже с Bluetooth устройство, индикаторът на устройството спира да мига и остава постоянно в продължение на 6 секунди.

CS Tres luces de dispositivo significan tres dispositivos Bluetooth diferentes. No hay luz de dispositivo para dispositivo de 2,4 G.
1. Cuando MT550 se conecta con un dispositivo de 2,4G, las 3 luces de dispositivo se apagan.
2. Cuando su MT550 intenta volver a conectarse con un dispositivo, la luz de dispositivo comienza a parpadear rápidamente.
3. Cuando su MT550 se está asociando con un dispositivo Bluetooth, la luz del dispositivo comienza a parpadear lentamente.
4. Cuando su MT550 se conecta con un dispositivo Bluetooth, la luz del dispositivo deja de parpadear y permanece constante durante 6 segundos.

DA Drie apparaatlampen staan voor drie verschillende Bluetooth-apparaten. Er is geen apparaatlamp voor het 2.4G-apparaat.
1. Wanneer MT550 verbinding maakt met een 2.4G-apparaat, zijn 3 apparaatlichten uit.
2. Wanneer de MT550 probeert terug te verbinden met een apparaat, begint de apparaatlamp snel te knipperen.
3. Wanneer MT550 bezig is met koppelen met een Bluetooth-apparaat, knippert de apparaatlamp langzaam.
4. Wanneer MT550 verbinding maakt met een Bluetooth-apparaat, stopt de apparaatlamp met knipperen en blijft deze stabiel gedurende 6 seconden.

RU Три подсветки устройства обозначают три разных устройства Bluetooth. Для устройства 2.4G нет подсветки.
1. При подключении MT550 к устройству 2.4G отключаются 3 подсветки устройства.
2. При попытке MT550 повторно подключиться к устройству, подсветка устройства начинает быстро мигать.
3. При сопряжении MT550 с устройством Bluetooth, подсветка устройства начинает мигать медленно.
4. При подключении MT550 к устройству Bluetooth подсветка устройства перестает мигать и не возобновляется в течение 6 секунд.

DE Drei Geräteleuchten stehen für drei verschiedene Bluetooth-Geräte. Es gibt keine Geräteleuchte für ein 2,4-GHz-Gerät.
1. Wenn MT550 eine Verbindung mit einem 2,4-GHz-Gerät herstellt, erlöschen 3 Geräteleuchten.
2. Wenn MT550 versucht, erneut eine Verbindung mit einem Gerät herzustellen, beginnt die Geräteleuchte schnell zu blinken.
3. Wenn MT550 mit einem Bluetooth-Gerät gekoppelt wird, beginnt die Geräteleuchte langsam zu blinken.
4. Wenn MT550 eine Verbindung zu einem Bluetooth-Gerät herstellt, hört die Geräteleuchte auf zu blinken und leuchtet 6 Sekunden lang.

CZ Tři světla zařízení označují tři různá zařízení Bluetooth. Pro zařízení 2,4G není k dispozici žádná kontrolka.
1. Když se zařízení MT550 připojí k zařízení 2.4G, nesvítí 3 světla zařízení.
2. Když se zařízení MT550 pokouší připojit zpět k zařízení, světlo zařízení začne rychle blikat.
3. Když se zařízení MT550 páruje se zařízením Bluetooth, světlo zařízení začne blikat pomalu.
4. Když se zařízení MT550 propojí se zařízením Bluetooth, indikátor zařízení přestane blikat a svítí po dobu 6 sekund.

HU A három készülékjelző lámpa három különböző Bluetooth-eszközt jelez.A 2,4G készülékhez nincs készüléklámpa.
1. Amikor az MT550 csatlakozik egy 2,4G készülékhez, a 3 készülékjelző lámpa kialszik.
2. Amikor az MT550 megpróbál visszakapcsolódni egy készülékhez, a készülékjelző lámpa elkezd gyorsan villogni.
3. Amikor az MT550 párosítása kerül egy Bluetooth-eszközzel, a készülékjelző lámpa elkezd lassan villogni.
4. Amikor az MT550 csatlakozik egy Bluetooth-eszközhöz, az eszközjelző lámpa nem villog tovább, hanem 6 másodpercig folyamatosan világít.

PL Trzy lampki urządzeń oznaczają trzy różne urządzenia Bluetooth. Nie ma wskaźnika świetlnego dla urządzenia 2.4G.
1. Gdy MT550 łączy się z urządzeniem 2.4G, 3 światła urządzenia są wyłączone.
2. Gdy MT550 próbuje ponownie połączyć się z urządzeniem, kontrolka urządzenia zaczyna szybko migać.
3. Gdy MT550 paruje się z urządzeniem Bluetooth, kontrolki urządzenia.
4. Quando o MT550 ligar a um dispositivo Bluetooth, a luz do dispositivo irá parar de piscar e permanecerá acesa durante 6 segundos.

SR Три лампочки на пристрої позначають три різні пристрої Bluetooth. Немає індикатора пристрою 2.4G.
1. Коли МТ550 підключається до пристрою 2.4G, 3 лампочки пристрою вимикаються.
2. Коли МТ550 пробує знову підключитися до пристрою, лампочка пристрою починає швидко мерехтіти.
3. Коли МТ550 поєднується в пару з пристроєм Bluetooth, лампочка пристрою починає повільно мерехтіти.
4. Коли МТ550 з'єднується з пристроєм Bluetooth, індикатор пристрою перестає блимати та світиться протягом 6 секунд.

FR Trois indicateurs lumineux d'appareils indiquent trois appareils Bluetooth différents. Il n'y a aucun indicateur lumineux d'appareil pour les appareils 2.4G.
1. Lorsque la MT550 se connecte avec un appareil 2.4G, 3 indicateurs lumineux d'appareil sont éteints.
2. Lorsque la MT550 essaie de se reconnecter avec un appareil, l'indicateur lumineux d'appareil commence à clignoter rapidement.
3. Lorsque la MT550 s'appaire avec un appareil Bluetooth, l'indicateur lumineux d'appareil commence à clignoter lentement.
4. Lorsque la MT550 se connecte avec un appareil Bluetooth, l'indicateur lumineux d'appareil s'arrête de clignoter et reste fixe pendant 6 secondes.

EL Τρεις λυχνίες συσκευής υποδεικνύουν τρεις διαφορετικές συσκευές Bluetooth. Δεν υπάρχει λυχνία συσκευής στη συσκευή 2,4G.
1. Όταν το MT550 συνδέεται με μια συσκευή 2,4G, οι 3 λυχνίες της συσκευής είναι σβηστές.
2. Όταν το MT550 προσπαθεί να συνδεθεί ξανά με μια συσκευή, η λυχνία της συσκευής αρχίζει να αναβοσβήνει γρήγορα.
3. Όταν το MT550 πραγματοποιεί σύζευξη με μια συσκευή Bluetooth, η λυχνία της συσκευής αρχίζει να αναβοσβήνει αργά.
4. Όταν το MT550 συνδέεται με μια συσκευή Bluetooth, η λυχνία της συσκευής σταματά να αναβοσβήνει και παραμένει σταθερά αναμμένη για 6 δευτερόλεπτα.

ES Tre spie del dispositivo indicano tre diversi dispositivi Bluetooth. Non vi è alcuna spia per il dispositivo 2.4G.
1. Quando l'MT550 si collega ad un dispositivo 2.4G, 3 spie del dispositivo sono spente.
2. Quando l'MT550 cerca di collegarsi di nuovo ad un dispositivo, la spia del dispositivo inizia a lampeggiare rapidamente.
3. Quando l'MT550 è associato ad un dispositivo Bluetooth, la spia del dispositivo inizia a lampeggiare lentamente.
4. Quando l'MT550 si collega ad un dispositivo Bluetooth, la spia del dispositivo cessa di lampeggiare e rimane fissa per 6 secondi.

PT Três luzes de dispositivo significam três dispositivos Bluetooth diferentes. Não existe luz para dispositivo 2.4G.
1. As 3 luzes de dispositivo estarão apagadas quando o MT550 estiver ligado a um dispositivo 2,4G.
2. A luz de dispositivo começará a piscar rapidamente quando o MT550 estiver a tentar voltar a ligar a um dispositivo.
3. A luz de dispositivo começará a piscar lentamente quando o MT550 estiver a emparelhar com um dispositivo Bluetooth.
4. Quando o MT550 se liga com um dispositivo Bluetooth, a luz do dispositivo deixa de piscar e permanece fixa durante 6 segundos.

Status LED / Status-LED / LED de statut / LED de un състоянието / Stavový indikátor LED / Λυχνία LED κατάστασης / LED de estado / Állapotjelző LED / LED di stato / Status-LED / Wskaźnik LED stanu / LED de status / Светодиодный индикатор состояния / Світлодіод статусу

EN 1. 2.4G indicator
Green LED blinks once.
2. Bluetooth mode
The status of the blue LED remains the same as the device light.
3. DPI switching indicator
Green LED blinks. It blinks once when you switch to the first DPI,
blinks twice for the second DPI, blinks three times for the third
DPI and blinks four times for the fourth DPI.
4. Low power indicator
Green LED blinks twice rapidly every two seconds when MT550 is working.

EL 1. Ένδειξη 2.4G
Η πράσινη λυχνία LED αναβοσβήνει μία φορά.
2. Λειτουργία Bluetooth
Η κατάσταση της μπλε λυχνίας LED παραμένει ίδια με τη λυχνία της συσκευής.
3. Ένδειξη εναλλαγής DPI
Η πράσινη λυχνία LED αναβοσβήνει. Αναβοσβήνει μία φορά όταν αλλάζετε στο πρώτο DPI, αναβοσβήνει δύο φορές για το δεύτερο DPI, αναβοσβήνει τρεις φορές για το τρίτο DPI και αναβοσβήνει τέσσερις φορές για το τέταρτο DPI.
4. Ένδειξη χαμηλής φόρτισης
Η πράσινη ενδεικτική λυχνία LED αναβοσβήνει γρήγορα δύο φορές κάθε δύο δευτερόλεπτα όταν το MT550 λειτουργεί.

PL 1. Wskaźnik 2.4G
Zielona dioda LED mignie raz
2. Tryb Bluetooth
Stan niebieskiego wskaźnika LED pozostanie taki sam, jak wskaźnika urządzenia.
3. Wskaźnik przełącznia DPI
Zielona dioda LED miga. Miga raz po przełączeniu na pierwsze DPI, miga dwa razy dla drugiego DPI, miga trzy razy dla trzeciego DPU i miga cztery razy dla czwartego DPI.
4. Wskaźnik niskiego poboru
Zielona dioda LED miga dwa razy szybko co sekundę, gdy MT550 pracuje.

ES 1. Indicador de 2,4 G
El LED verde parpadea una vez.
2. Modo Bluetooth
El estado del LED azul permanece igual que la luz del dispositivo.
3.Indicador de cambio de PPP
El LED verde parpadea. Parpadea una vez cuando cambia al primer PPP; parpadea dos veces para el segundo PPP; parpadea tres veces para el tercer PPP y parpadea cuatro veces para el cuarto PPP.
4. Indicador de carga baja
El LED verde parpadea dos veces rápidamente cada dos segundos cuando su MT550 está funcionando.

DA 1. Indicador 2,4G
O LED verde pisca uma vez.
2. Modo Bluetooth
O LED azul permanecerá no mesmo estado da luz do dispositivo.
3. Indicador de mudança de DPI
O LED verde pisca. Pisca uma vez ao mudar para o primeiro nível de DPI, pisca duas vezes para o segundo nível de DPI, pisca três vezes para o terceiro nível de DPI e pisca quatro vezes para o quarto nível de DPI.
4. Indicador de bateria fraca
O LED verde pisca duas vezes rapidamente a cada dois segundos quando o MT550 está a funcionar.

RU 1. 2.4G индикатор
Светодиодный индикатор зеленого цвета мигает один раз.
2. Режим Bluetooth
Состояние светодиодного индикатора синего цвета остается таким же, как и подсветки на устройстве.
3. Индикатор переключения DPI
Мигание светодиодного индикатора зеленого цвета. Он мигает один раз при переключении на первый DPI, мигает два раза при переключении на второй DPI, мигает три раза при переключении на третий DPI и четыре раза — на четвертый DPI.
4. Индикатор низкой мощности
Светодиодный индикатор зеленого цвета мигает быстро два раза каждые две секунды при работе MT550.

DE 1. 2,4-GHz-Anzeige
Grüne LED blinkt einmal.
2. Bluetooth-Modus
Der Status der blauen LED bleibt mit dem der Geräteleuchte identisch.
3. DPI-Umschaltanzeige
Grüne LED blinkt. Sie blinkt einmal, wenn Sie zum ersten DPI-Wert wechseln, zweimal beim zweiten DPI-Wert, dreimal beim dritten DPI-Wert und viermal beim vierten DPI-Wert.
4. Geringe-Leistung-Anzeige
Grüne LED blinkt schnell zweimal alle zwei Sekunden, wenn MT550 arbeitet.

CZ 1. Indicator 2.4G
Zelená LED zabliká jednou.
2. Bluetooth Mode
Stav LED modré LED zůstává stejný jako stav zařízení.
3. Indicator přepínání DPI
Zelená LED bliká. Bliká jednou, když přepnete na první DPI, bliká dvakrát pro druhé DPI, bliká třikrát pro třetí DPI a blikne čtyřikrát pro čtvrté DPI.
4. Indikátor nízkého stavu
Když zařízení MT550, zelená kontrolka LED dvakrát rychle blikne každé dvě sekundy.

HU 1. Indicateur 2.4G
La LED verte clignote une fois.
2. Mode Bluetooth
Le statut de la LED bleue reste le même que l'indicateur lumineux d'appareil.
3. Indicateur de commutation DPI
La LED verte clignote. Elle clignote une fois lorsque vous passez sur le premier DPI, clignote deux fois pour le deuxième DPI, clignote trois fois pour la troisième DPI et clignote quatre fois pour le quatrième DPI.
4. Indicateur de puissance faible
La LED verte clignote deux fois rapidement toutes les deux secondes lorsque la MT550 fonctionne.

PL 1. Kontrolka 2.4G
Zielona kontrolka LED jednou blikne.
2. Tryb Bluetooth
Gdy urządzenia są włączone, stan niebieskiej kontrolki urządzenia pozostaje taki sam.
3. Wskaźnik przełączania DPI
Zielona kontrolka LED miga. Miga raz po przełączeniu na pierwsze DPI, miga dwa razy po przełączeniu na drugie DPI, miga trzy razy po przełączeniu na trzecie DPU i miga cztery razy po przełączeniu na czwarte DPI.
4. Wskaźnik niskiego poziomu baterii
Gdy bateria jest prawie rozładowana, zielona kontrolka LED szybko mruga co dwa sekundy, gdy MT550 pracuje.

SR 1. 2.4G индикатор
Зелени ЛЕД мигне једнаж.
2. Bluetooth режим
Режимът на синия светодиод остава същият като този на светлината на устройството.
3. Индикатор за превключване на DPI
Зелен LED мига. Мига веднъж, когато превключите на първия DPI, мига два пъти за втория DPI, мига три пъти за третия DPI и четири пъти за четвъртия DPI.
4. Индикатор за ниско ниво на енергията
Зелен LED мига бързо на всеки две секунди, когато MT550 работи.

FR 1. Indicateur 2.4G
Il LED verde lampeggia una volta.
2. Modalità Bluetooth
Lo stato del LED blu rimane come la spia del dispositivo.
3. Indicatore di commutazione DPI
Il LED verde lampeggia. Lampeggia una volta quando si passa al primo DPI, due volte per il secondo DPI, tre volte per il terzo DPI e quattro volte per il quarto DPI.
4. Indicatore di carica bassa
Il LED verde lampeggia rapidamente due volte ogni due secondi quando l'MT550 è in funzione.

IT 1. 2.4G-indicator
Groene LED knippert één keer.
2. Bluetooth-modus
De status van de blauwe LED blijft dezelfde als de apparaatlamp.
3. DPI-switch-indicator
Groene LED knippert. Deze knippert eenmaal wanneer u schakelt naar de eerste DPI, twee keer voor de tweede DPI, drie keer voor de derde DPI en vier keer voor de vierde DPI.
4. Indicator laag vermogen
Groene LED knippert twee keer snel elke twee seconden wanneer MT550 werkt.

SK 1. Indicateur 2.4G
A LED verde pisca uma vez.
2. Modo Bluetooth
O estado do LED azul permanece igual ao da luz do dispositivo.
3. Indicador de mudança de DPI
O LED verde pisca. Pisca uma vez ao ligar pela primeira vez para o DPI, pisca duas vezes para o segundo DPI, pisca três vezes para o terceiro DPI e pisca quatro vezes para o quarto DPI.
4. Indicador de nível de bateria baixo
O LED verde pisca duas vezes rapidamente a cada dois segundos quando o MT550 está a funcionar.

NL 1. 2.4G-indicator
Groen LED blinkt een keer.
2. Bluetooth-modus
De status van de blauwe LED blijft dezelfde als de apparaatlamp.
3. DPI-schakelaarindicator
Groen LED knippert. Deze knippert eenmaal wanneer u schakelt naar de eerste DPI, twee keer voor de tweede DPI, drie keer voor de derde DPI en vier keer voor de vierde DPI.
4. Indicator laag vermogen
Groen LED knippert twee keer snel elke twee seconden wanneer MT550 werkt.

SW 1. 2.4G індикатор
Світлодіод блимає один раз.
2. Режим Bluetooth
Статус синього світлодіода залишається таким самим, як індикатор пристрою.
3. Індикатор переключення DPI
Блимає зелений світлодіод. Він блимає один раз, коли ви перемикаєтеся на першу DPI, блимає двічі для другої DPI, блимає три рази для третьої DPI і блимає чотири рази для четвертої DPI.
4. Індикатор низької потужності
Зелений світлодіод блимає двічі швидко кожні дві секунди, коли МТ550 працює».

Switching among paired devices / Zwischen gekoppelten Geräten umschalten / Basculer parmi les appareils appairés / Превключване между сдвоени устройства / Přepínání mezi spárovanými zařízeními / Εναλλαγή μεταξύ συζευγμένων συσκευών / Cambio entre dispositivos emparelhados / Váltás a párosított eszközök között / Commutazione tra dispositivi associati / Schakelen tussen gekoppelde apparaten / Przełączanie między sparowanymi urządzeniami / Alternando entre dispositivos emparelhados / Переключение между сопряженными устройствами / Перемикання м ж по дниних у пару пристро в

EN Press device switching button to switch among up to 4 devices including a 2.4G device and 3 Bluetooth devices. When MT550 connects with the receiver, press device switching button to switch to the most recently paird Bluetooth device.

DE Mit Geräteumschalttaste zwischen 4 Geräten umschalten, wozu ein 2,4-GHz-Gerät und 3 Bluetooth-Geräte zählen. Wenn MT550 eine Verbindung mit dem Empfänger herstellt, wechselt die Geräteumschalttaste zu dem zuletzt gekoppelten Bluetooth-Gerät wechselt.

FR Appuyez sur le bouton de commutation d'appareil pour basculer sur 4 appareils au maximum, dont un appareil 2.4G et 3 appareils Bluetooth. Lorsque la MT550 se connecte avec le récepteur, appuyez sur le bouton de commutation d' appareil pour basculer sur l'appareil Bluetooth appairé le plus récemment

BG Натиснете бутона за превключване на устройството за превключване на едно от 4 устройства, включително 2.4G устройство и 3 Bluetooth устройства./Когато МТ550 се свърже с приемника, натиснете бутона за превключване на устройствата, за да преминете към последно свързано Bluetooth устройство.

CZ Stisknutím tlačítka přepínání zařízení můžete přepínat mezi až 4 zařízeními včetně zařízení 2.4G a 3 zařízení Bluetooth.Když se zařízení MT550 spojí s přijímačem, stisknutím tlačítka pro přepínání zařízení můžete přepnout na naposledy spárované zařízení Bluetooth.

Patήστε το κουμπί εναλλαγής συσκευών για εναλλαγή μεταξύ έως και 4 συσκευών, συμπεριλαμβανομένης μιας συσκευής 2,4G και 3 συσκευών Bluetooth. Όταν το MT550 συνδέεται με τον δέκτη, πατήστε το κουμπί εναλλαγής συσκευών για να μεταβείτε στην συσκευή Bluetooth που συνδέθηκε πιο πρόσφατα.

ES Presione el botón de cambio del dispositivo para cambiar entre 4 dispositivos, incluido un dispositivo de 2,4G y 3 dispositivos Bluetooth. Cuando MT550 se conecte con el receptor, presione el botón de cambio del dispositivo para cambiar al dispositivo Bluetooth recién asociado.

HU Az eszközváltó gomb megnyomásával akár 4 eszköz között válthat, beleértve egy 2,4G eszközt és 3 Bluetooth-eszközt. Miután az MT550 csatlakozott a vevőegységhez, nyomja meg az eszközváltó gombot, hogy a legutóbb párosított Bluetooth eszközre váltson.

IT Premere il tasto di commutazione dispositivo per passare tra max. 4 dispositivi, inclusi dispositivo 2.4G e 3 dispositivi Bluetooth. Quando l' MT550 si collega al ricevitore, premere il tasto di commutazione del dispositivo per passare al dispositivo bluetooth associato più di recente.

NL Druk op de knop voor het schakelen van het apparaat om te schakelen tussen 4 apparaten, inclusief een 2.4G-apparaat en 3 Bluetooth-apparaten. Wanneer MT550 verbinding maakt met de ontvanger, drukt u op deknop voor het schakelen van het apparaat om te schakelen naar recent gekoppelde Bluetooth - apparaat.

PL Naciśnij przycisk przełączania urządzeń, aby przełączać się między maksymalnie 4 urządzeniami, w tym urządzeniem 2.4G i 3 urządzeniami Bluetooth. Po połączeniu MT550 z odbiornikiem naciśnij przycisk przełączania urządzenia, aby przełączyć na ostatnio sparowane urządzenie Bluetooth.

PT Pressione o botão de mudança de dispositivo para alternar entre até 4 dispositivos, incluindo um dispositivo 2,4G e 3 dispositivos Bluetooth. Quando o MT550 ligar ao recetor, pressione o botão de mudança de dispositivo para mudar para o último dispositivo Bluetooth emparelhado.

RU Нажмите кнопку переключения на устройстве, чтобы переключать до 4 устройств, включая устройство 2.4G и 3 устройства Bluetooth. Когда МТ550 подключается к приемнику, нажмите кнопку переключения устройств, чтобы переключиться на последнее сопряженное устройство Bluetooth.

SR Натисніть кнопку перемикання пристроїв, щоб переключитися між 4 пристроями, включаючи пристрій 2.4G і 3 пристрої Bluetooth. Коли МТ550 під'єднається до приймача, натисніть кнопку перемикання пристроїв, щоб переключитися на останній сполучений пристрій Bluetooth.

Warranty conditions / Conditions de garantie / Garantiebedingungen / Гаранционни условия / Záruční podmínky / Προϋποθέσεις εγγύησης / Términos de garantía / Garanciális feltételek / Termini di garanzia / Garantievoorwaarden / Warunki gwarancji / Condições de garantia / Условия гарантии / Умови гарантійного обслуговування

EN This device is covered by a 2-year limited hardware warranty from the date of purchase. For more information, please visit www.rapoo-eu.com.

DE Für dieses Gerät gilt eine eingeschränkte Produkt-Hardware-Garantie von 2 Jahre ab dem Kaufdatum. Für weitere Informationen besuchen Sie bitte www.rapoo-eu.com.

FR Ce périphérique est couvert par une garantie matérielle limitée 2 ans depuis la date d'achat. Pour plus d'informations, veuillez visiter www.rapoo-eu.com.

BG Това устройство се покрива от двугодишна гаранция на хардуера от датата на закупуване. За повече информация, посетете www.rapoo-eu.com.

CZ Na toto zařízení se vztahuje 2letá omezená záruka na hardware od data nákupu. Další informace naleznete na www.rapoo-eu.com.

EL Αυτή η συσκευή καλύπτεται από περιορισμένη εγγύηση υλικού 2 ετών από την ημερομηνία αγοράς. Για περισσότερες πληροφορίες, επισκεφθείτε την ιστοσελίδα www.rapoo-eu.com.

ES Este dispositivo está cubierto por una garantía de hardware del producto limitada de 2 año a partir de la fecha de compra. Para obtener más información, visite www.rapoo-eu.com.

HU Erre a készülékre a vásárlástól számított 2 év korlátozott hardvergarancia vonatkozik. További tájékoztatásért, kérjük látogassa meg a www.rapoo-eu.com honlapot

IT Questo dispositivo è coperto da una garanzia hardware del prodotto limitata di 2 anno dalla data di acquisto. Per ulteriori informazioni, visitare il sito www.rapoo-eu.com.

NL Dit apparaat wordt gedekt door een beperkte garantie van 2 jaar op de producthardware vanaf de aankoopdatum. Bezoek www.rapoo-eu.com. voor meer informatie.

PL Urządzenie to jest objęte 2-letnią ograniczoną gwarancją na sprzęt obowiązującą od daty zakupu. Więcej informacji można znaleźć w witrynie internetowej www.rapoo-eu.com.

PT Este dispositivo é coberto por uma garantia de hardware do produto limitada a 2 ano a partir da data de compra. Para mais informações, visite www.rapoo-eu.com.

RU ДаННое устройство предоставляется с ограниЧенной гарантией на аппаратНое обеспеЧение срокоМ дВа года со ДНя покупки. Более подробну информаци МоЖНС НайТи по адресу www.rapoo-eu.com.

SW Строк дії обмеЖеної гарантії дЛя апаратного забезпеЧенНЯ- два роки з дати придбанНЯ.Більше інфорМації Ви ЗНайдете На www.rapoo-eu.com.

www.rapoo-eu.com

Legal &