Quick Start Guide / Schnellstartanleitung / Guide de démarrage rapide / Ръководство за бързо стартиране / Stručný návod k použití / Οδηγός γρήγορης εκκίνησης / Guía de inicio rápido / Gyorsindítási útmutató / Guida rapida / Snelstartgids / Skrócona instrukcja obsługi / Guia de Início Rápido / Краткое руководство пользователя / Короткий посібник користувача

MT550

Multi-mode Wireless Mouse/ Kabellose Multimodus-Maus / Souris sans fil multimode / Безжична мишка с много режими / Vícerežimová bezdrátová myš / Ασύρματο ποντίκι πολλαπλών λειτουργιών / Ratón inalámbrico multimodo / Több üzemmódú vezeték nélküli egér / Mouse wireless multi - modalità / Draadloze muis met meerdere modi / Wielotrybowa mysz bezprzewodowa / O rato wireless multimodo / Многофункциональная беспроводная миша / Багаторежимна бездротова миша

Instruction / Anweisungen / Instruction / Съвети / zásady / Συμβουλές / Instrucción / tippek / Istruzioni / Instructie / Porady / Conselhos / Инструкция / Інструкція

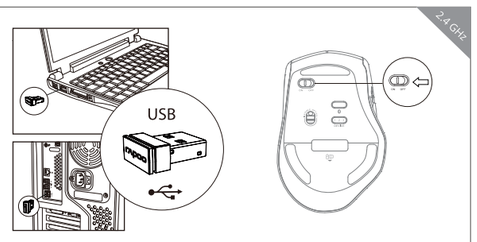

EN 2.4G
1. Plug in Rapoo receiver.
2. Turn on MT550.
3. Done.

BG 2.4G
1. Вкарайте приемател Rapoo.
2. Включете ключа за захранването на мишката.
3. Край

ES 2.4G
1. Enchufe el receptor Rapoo.
2. Encienda su MT550.
3. Hecho.

DA 2.4G
1. Sluit de Rapoo-ontvanger aan.
2. Schakel de MT550 in.
3. Gereed.

DE 2.4G
1. Подключите к сети Rapoo приемник.
2. Включите MT550.
3. Готово.

GR 2.4 GHz
1. Rapoo-Empfänger anschließen.
2. MT550 einschalten.
3. Fertig.

CZ 2.4G
1. Připojte přijímač Rapoo.
2. Zapněte vypínač myši.
3. Dokončete.

EE 2.4G
1. Branchez le récepteur Rapoo.
2. Mettez en marche la MT550.
3. Terminé.

HR 2.4G
1. Εισαγάγετε τον δέκτη Rapoo.
2. Ενεργοποιήστε τον διακόπτη ισχύος του ποντικιού.
3. Τελειώσατε.

FI 2.4G
1. Collegare il ricevitore Rapoo.
2. Accendere l'MT550.
3. Fine.

FR 2.4G
1. Introduza o recetor Rapoo.
2. Ligue o interruptor de alimentação do rato.
3. Conduir.

HU 2.4G
1.Helyezze be a Rapoo vevőt.
2. Kapcsolja be az egér főkapcsolóját.
3. Befejezés

IT 2.4G
1. Collegare il ricevitore Rapoo.
2. Accendere l'MT550.
3. Fine.

LT 2.4G
1. Prijungti Rapoo imtuvą.
2. Ligue o interruptor de alimentação do rato.
3. Atlikta.

LV 2.4G
1. Ievietojiet Rapoo uztvērēju.
2. Ieslēdziet peles slēdzi.
3. Pabeigts.

NL 2.4G
1. Sluit de Rapoo-ontvanger aan.
2. Schakel de MT550 in.
3. Gereed.

PL 2.4G
1. Włóż odbiornik Rapoo.
2. Włącz MT550.
3. Gotowe.

PT 2.4G
1. Ligue o interruptor de alimentação do rato.
2. Ligue o MT550 ao seu dispositivo Bluetooth.
3. Concluído.

RO 2.4G
1. Introduceți receptorul Rapoo.
2. Porniți comutatorul de alimentare al mouse-ului.
3. Gata.

RU 2.4G
1. Подключите к сети Rapoo приемник.
2. Включите MT550.
3. Готово.

SK 2.4G
1. Pripojte prijímač Rapoo.
2. Zapnite vypínač myši.
3. Dokončené.

SL 2.4G
1. Priključite sprejemnik Rapoo.
2. Vklopite stikalo za napajanje miške.
3. Konec

SR 2.4G
1. Priključite prijemnik Rapoo.
2. Uključite prekidač za napajanje miša.
3. Gotovo.

TR 2.4G
1. Rapoo alıcısını takın.
2. Fare güç anahtarını açın.
3. Bitti.

UA 2.4G
1. Підключіть приймач Rapoo.
2. Увімкніть MT550.
3. Виконано.

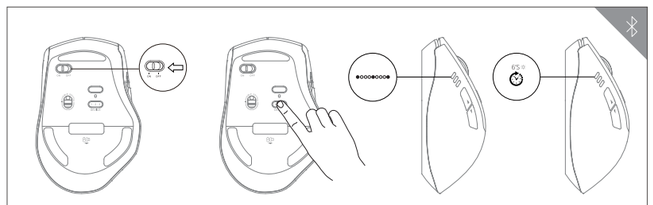

EN Bluetooth 3.0 , 4.0 and 5.0
1. Turn on MT550. Device light starts to blink rapidly.
2. Press the device switch button to select the devide channel.
3 .Keep pressing the device switch buttong at least 3 seconds to bluetooth pairing.
4. Connect MT550 with your Bluetooth device. Blinking stops.
5. Done

BG Bluetooth 3.0, 4.0 и 5.0
1. Включете MT550. Осветлението на устройството започва да мига бързо.
2. Натиснете бутона за превключване на устройството, за да изберете устройство канал.
3. Натискайте бутона за превключване на устройството в продължение на най-малко 3 секунди за Bluetooth сдвояване.
4. Свържете MT550 с Вашето Bluetooth устройство. Мига спира.
5. Готово.

ES Bluetooth 3.0, 4.0 y 5.0
1. Encienda su MT550. La luz del dispositivo comenzará a parpadear rápidamente.
2. Presione el conmutador del dispositivo para seleccionar el canal del dispositivo.
3. Mantenga presionando el conmutador del dispositivo durante al menos 3 segundos para realizar la asociación Bluetooth.
4. Conecte su MT550 con el dispositivo Bluetooth. El parpadeo se detendrá y permanecerá fijo durante 6 segundos.
5. Hecho.

DA Bluetooth 3.0, 4.0 en 5.0
1. Schakel MT550 in. Apparaatlamp begint snel te knipperen.
2. Druk op de schakelknop van het apparaat om het apparaatkanaal te selecteren.
3. Houd de schakelknop van het apparaat minstens 3 seconden ingedrukt om te koppelen via Bluetooth.
4. Verbind de MT550 met uw Bluetooth-apparaat. Het knipperen stopt en blijft stabiel gedurende 6 seconden.
5. Gereed.

DE Bluetooth 3.0, 4.0 и 5.0
1. Включите MT550. Подсветка устройства начнет быстро мигать.
2. Нажмите кнопочный переключатель устройства для выбора канала устройства.
3. Продолжайте нажимать кнопочный переключатель устройства не менее 3 секунд для сопряжения посредством соединения Bluetooth.
4. Подключите MT550 к вашему устройству Bluetooth. Мигание прекращается и не возобновляется в течение 6 секунд.
5. Готово.

GR Bluetooth 3.0, 4.0 und 5.0
1. MT550 einschalten. Geräteleuchte beginnt schnell zu blinken.
2. Drücken Sie die Geräteumschalttaste zur Auswahl des Gerätekanals.
3. Halten Sie die Geräteumschalttaste zur Bluetooth-Kopplung mindestens 3 Sekunden gedrückt.
4. MT550 mit Ihrem Bluetooth-Gerät verbinden. Hört auf zu blinken und leuchtet 6 Sekunden dauerhaft.
5. Fertig.

CZ Bluetooth 3.0, 4.0 a 5.0
1. Zapněte zařízení MT550. Světlo zařízení začne rychle blikat.
2. Stisknutím tlačítka přepínání zařízení vyberte zařízení kanál.
3. Pro spárování Bluetooth stiskněte a podržte tlačítko přepínání zařízení po dobu alespoň 3 sekund.
4. Připojte zařízení MT550 s vaším zařízením Bluetooth. Bliká přestane.
5. Hotovo.

EE Bluetooth 3.0, 4.0 ега 5.0
1. Kapcsolja be az MT550 készüléket. Az eszköz működésjelzője elkezd gyorsan villogni.
2. Nyomja meg az eszközváltó gombot a készülék kiválasztásához csatorna.
3. A Bluetooth-párosításhoz tartsa lenyomva az eszközváltó gombot legalább 3 másodpercig.
4. Csatlakoztassa az MT550 eszközt az Ön Bluetooth-eszközéhez. Villog leáll.
5. Kész.

HR Bluetooth 3.0, 4.0 i 5.0
1. Włącz MT550. Kontrolka urządzenia zaczyna szybko migać.
2. Naciśnij przycisk przełącznika urządzenia, aby wybrać kanał podziału.
3. Naciskaj przycisk przełącznika urządzenia przez co najmniej 3 sekundy, aby sparować bluetooth.
4. Połącz MT550 z urządzeniem Bluetooth. Miganie ustaje.
5. Gotowe

FI Bluetooth 3.0, 4.0 ja 5.0
1. Kytke MT550 päälle. Laitevalo alkaa nopeasti vilkkua.
2. Paina laitekytkintä valitaksesi laitekanavan.
3. Pitämällä laitekytkintä painettuna vähintään 3 sekuntia voit muodostaa Bluetooth-yhteyden.
4. Yhdistä MT550 Bluetooth-laitteeseesi. Valo lopettaa vilkkumisen.
5. Valmis.

FR Bluetooth 3.0, 4.0 et 5.0
1. Mettez en marche la MT550. L'indicateur lumineux d'appareil commence à clignoter rapidement.
2. Appuyez sur le bouton de l'appareil pour sélectionner le canal de l'appareil.
3. Maintenez le bouton de l'appareil enfoncé au moins
3 secondes pour procéder à l'appairage Bluetooth.
4. Connectez la MT550 avec votre appareil Bluetooth. Le clignotement s'arrête et reste fixe pendant 6 secondes.
5. Terminé.

HU Bluetooth 3.0, 4.0 és 5.0
1. Kapcsolja be az MT550 készüléket. Az eszköz működésjelzője elkezd gyorsan villogni.
2. Nyomja meg az eszközváltó gombot a készülék kiválasztásához csatorna.
3. A Bluetooth-párosításhoz tartsa lenyomva az eszközváltó gombot legalább 3 másodpercig.
4. Csatlakoztassa az MT550 eszközt az Ön Bluetooth-eszközéhez. Villog leáll.
5. Kész.

IT Bluetooth 3.0, 4.0 e 5.0
1. Accendere l'MT550. La spia del dispositivo inizia a lampeggiare rapidamente.
2. Premere il tasto di commutazione del dispositivo per selezionare il canale del dispositivo.
3. Continuare a premere il tasto di commutazione del dispositivo per almeno 3 secondi per l'associazione Bluetooth.
4. Collegare l'MT550 al dispositivo Bluetooth. Il lampeggio si arresta e rimane fisso per 6 secondi.
5. Fine.

LT Bluetooth 3.0, 4.0 ir 5.0
1. Ligue o MT550. A luz do dispositivo começará a piscar rapidamente.
2.Pressione o botão de mudança dispositivo para selecionar o dispositivo canal.
3. Mantenha pressionado o botão de mudança de dispositivo durante pelo menos 3 segundos para efetuar o emparelhamento de Bluetooth.
4. Ligue o MT550 ao seu dispositivo Bluetooth. O piscar pára.
5. Concluído.

LV Bluetooth 3.0, 4.0 un 5.0
1. Ieslēdziet MT550. Ierīces gaismiņa sāk ātri mirgot.
2. Nospiediet ierīces slēdzi, lai izvēlētos ierīces kanālu.
3. Turiet nospiestu ierīces slēdzi vismaz 3 sekundes, lai veiktu savienošanu pārī ar Bluetooth.
4. Savienojiet MT550 ar savu Bluetooth ierīci. Mirgošana pārtiek un tālāk nenotiek.
5. Gatavs.

NL Bluetooth 3.0, 4.0 en 5.0
1. Schakel MT550 in. Het knipperen begint snel te knipperen.
2. Druk op de schakelknop van het apparaat om het apparaatkanaal te selecteren.
3. Houd de schakelknop van het apparaat minstens 3 seconden ingedrukt om te koppelen via Bluetooth.
4. Verbind de MT550 met uw Bluetooth-apparaat. Het knipperen stopt en blijft stabiel gedurende 6 seconden.
5. Gereed.

PL Bluetooth 3.0, 4.0 i 5.0
1. Włączyć MT550. Urządzenie zaczyna szybko mrugać.
2. Naciśnij przycisk urządzenia, aby wybrać kanał podziału.
3. Naciskaj przycisk urządzenia przez co najmniej 3 sekundy, aby sparować Bluetooth.
4. Połączyć MT550 z urządzeniem Bluetooth. Mrugać przestanie.
5. Koniec.

PT Bluetooth 3.0, 4.0 e 5.0
1. Ligue o MT550. A luz do dispositivo começará a piscar rapidamente.
2. Pressione o botão de mudança dispositivo para selecionar o dispositivo canal.
3. Mantenha pressionado o botão de mudança de dispositivo durante pelo menos 3 segundos para efetuar o emparelhamento de Bluetooth.
4. Ligue o MT550 ao seu dispositivo Bluetooth. O piscar pára.
5. Concluído.

RO Bluetooth 3.0, 4.0 și 5.0
1. Porniți MT550. Lumina dispozitivului începe rapid să clipească.
2. Apăsați butonul de comutare a dispozitivului pentru a selecționa canalul dispozitivului.
3. Mențineți butonul de comutare a dispozitivului apăsat cel puțin 3 secunde pentru asocierea Bluetooth.
4. Conectați MT550 la dispozitivul dvs. Bluetooth. Clipirea se oprește și rămâne fixă pentru 6 secunde.
5. Terminat.

RU Bluetooth 3.0, 4.0 и 5.0
1. Включите MT550. Индикатор устройства начинает быстро мигать.
2. Нажмите переключатель устройства, чтобы выбрать канал устройства.
3. Удерживайте переключатель устройства не менее 3 секунд для сопряжения Bluetooth.
4. Подключите MT550 к вашему устройству Bluetooth. Мигание прекращается и не возобновляется в течение 6 секунд.
5. Завершено.

SK Bluetooth 3.0, 4.0 a 5.0
1. Zapnite MT550. Kontrolka zariadenia začne rýchlo blikať.
2. Stlačte tlačidlo prepínania zariadenia, ktoré chcete spárovať.
3. Stlačte a podržte tlačidlo prepínania zariadenia na 3 sekundy, ktoré chcete spárovať s Bluetooth.
4. Pripojte MT550 k vášmu zariadeniu Bluetooth. Prestane blikať.
5. Hotovo.

SL Bluetooth 3.0, 4.0 in 5.0
1. Vklopite MT550. Lučka naprave bo začela hitro utripati.
2. Pritisnite gumb za preklop naprave, da izberete kanal naprave.
3. Pritisnite in držite gumb za preklop naprave vsaj 3 sekunde, da izvedete povezovanje Bluetooth.
4. Povežite MT550 z napravo Bluetooth. Utripanje se ustavi.
5. Konec.

SR Bluetooth 3.0, 4.0 i 5.0
1. Uključite MT550. Lampica uređaja počinje da brzo treperi.
2. Pritisnite prekidač uređaja da biste izabrali kanal uređaja.
3. Pritisnite i zadržite prekidač uređaja najmanje 3 sekunde da biste izvršili Bluetooth upparivanje.
4. Povežite MT550 sa vašim Bluetooth uređajem. Treperenje se zaustavlja i ne nastavlja.
5. Gotovo.

TR Bluetooth 3.0, 4.0 ve 5.0
1. MT550'yi açın. Aygıt ışığı hızlı bir şekilde yanıp sönmeye başlayacaktır.
2. Aygıt anahtarına basarak aygıt kanalını seçin.
3. Aygıt anahtarına en az 3 saniye boyunca basılı tutarak Bluetooth eşleştirmesi yapın.
4. MT550'yi Bluetooth aygıtınıza bağlayın. Yanıp sönme durur ve 6 saniye boyunca sabit kalır.
5. Bitti.

UA Bluetooth 3.0, 4.0 і 5.0
1. Увімкніть MT550. Пристрій починає швидко мерехтіти.
2. Натисніть на кнопка перемикача пристрою, щоб вибрати канал пристрою.
3. Продовжуйте натискати на кнопку перемикача пристрою щонайменше 3 секунди для поєднання в пару з Bluetooth.
4. Підключіть MT550 до пристрою Bluetooth. Мерехтіння припиняється.
5. Виконано.

VN Bluetooth 3.0, 4.0 và 5.0
1. Bật MT550. Đèn thiết bị bắt đầu nhấp nháy nhanh chóng.
2. Nhấn nút chuyển đổi thiết bị để chọn kênh thiết bị.
3. Nhấn và giữ nút chuyển đổi thiết bị ít nhất 3 giây để ghép nối Bluetooth.
4. Kết nối MT550 với thiết bị Bluetooth của bạn. Nhấp nháy dừng lại và tiếp tục trong 6 giây.
5. Xong.

Package contents / Packungsinhalt / Contenu de l'emballage / Съдържание на пакета / Obsah balení / Περιεχόμενα συσκευασίας / Contenidos del Embalaje / A csomag tartalma / Contenuto della confezione / Inhoud van de verpakking / Zawartość opakowania / Conteúdos da embalagem / Комплект поставки / Вміст пакунку

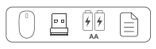

System Requirements / Systemvoraussetzungen / Exigences du Système / Системни изисквания / Požadavky na systém / Απαιτήσεις συστήματος / Requerimientos del sistema / Rendszerkövetelmények / Requisiti di sistema / Systeemvereisten / Wymagania systemowe / Requisitos do Sistema /Системные требования / Системні вимоги

EN Windows® 7/8/10/11, Mac OS X 10.4 or later, USB port
DE Windows® 7/8/10/11, Mac OS X 10.4 oder höher, USB-Anschluss
FR Windows® 7/8/10/11, Mac OS X 10.4 ou ultérieur, port USB
BG Windows® 7/8/10/11, Mac OS X 10.4 или по-нова версия, USB порт
CZ Operační systém Windows® 7/8/10/11, Mac OS X 10.4 nebo novější, port USB
GR Windows® 7/8/10/11, Mac OS X 10.4 ή μεταγενέστερη έκδοση, θύρα USB
ES Windows® 7/8/10/11, Mac OS X 10.4 o posterior, puerto USB
HU Windows® 7/8/10/11, Mac OS X 10.4 vagy újabb, USB-csatlakozó
EE Windows® 7/8/10/11, Mac OS X 10.4 o successivo, porta USB
FI Windows® 7/8/10/11, Mac OS X 10.4 of later, USB-poort
IT Windows® 7/8/10/11, Mac OS X 10.4 lub nowszy, port USB
PT Windows® 7/8/10/11, Mac OS X 10.4 ou mais recente, porta USB
RU Windows® 7/8/10/11, Mac OS X 10 или более поздней версии, USB порт
UA Windows® 7/8/10/11, Mac OS X 10.4 або вище, порт USB

Device light / Geräteleuchte / Indicateur lumineux d'appareil / Осветление на устройството / Světlo zařízení / Λυχνία συσκευής / Luz del dispositivo / Eszköz működésjelzője / Spia dispositivo / Apparaatlamp / Lampka urządzenia / Luz de dispositivo / Подсветка устройства/Лампочка-индикатор пристрою

EN Three device lights stands for three different Bluetooth devices. There is no device light for 2.4G device.
1. When MT550 connects with a 2.4G devices, 3 device lights are off.
2. When MT550 is trying to connect back with a device, the device light starts to blink rapidly.
3. When MT550 is pairing with a Bluetooth device, the device light starts to blink slowly.
4. When MT550 connects with a Bluetooth device, the device light stops blinking and remains steady for 6 seconds.

BG Три осветления на устройства отговарят за сдвояването на три различни Bluetooth устройства. Няма индикатор за 2,4G устройство.
1. Когато MT550 се свърже към 2.4G устройство, 3 светлини на устройството са изключени.
2. Когато MT550 се опита да се свърже отново с устройство, осветлението на устройството започва да мига бързо.
3. Когато MT550 се сдвоява с Bluetooth устройство, индикаторът на устройството започва да мига бавно.
4. Когато MT550 се свърже с Bluetooth устройство, индикаторът на устройството спира да мига и остава постоянно в продължение на 6 секунди.

ES Tres luces de dispositivo significan tres dispositivos Bluetooth diferentes. No hay luz de dispositivo para dispositivo de 2,4 G.
1. Cuando MT550 se conecta con un dispositivo de 2,4G, las 3 luces de dispositivo se apagan.
2. Cuando su MT550 intenta volver a conectarse con un dispositivo, la luz de dispositivo comienza a parpadear rápidamente.
3. Cuando su MT550 se está asociando con un dispositivo Bluetooth, la luz del dispositivo comienza a parpadear lentamente.
4. Cuando su MT550 se conecta con un dispositivo Bluetooth, la luz del dispositivo deja de parpadear y permanece constante durante 6 segundos.

DA Drie apparaatlampen staan voor drie verschillende Bluetooth-apparaten. Er is geen apparaatlamp voor het 2.4G-apparaat.
1. Wanneer MT550 verbinding maakt met een 2.4G-apparaat, zijn 3 apparaatlichten uit.
2. Wanneer de MT550 probeert terug te verbinden met een apparaat, begint de apparaatlamp snel te knipperen.
3. Wanneer MT550 bezig is met koppelen met een Bluetooth-apparaat, knippert de apparaatlamp langzaam.
4. Wanneer MT550 verbinding maakt met een Bluetooth-apparaat, stopt de apparaatlamp met knipperen en blijft deze stabiel gedurende 6 seconden.

DE Drei Geräteleuchten stehen für drei verschiedene Bluetooth-Geräte. Es gibt keine Geräteleuchte für ein 2,4-GHz-Gerät.
1. Wenn MT550 eine Verbindung mit einem 2,4-GHz-Gerät herstellt, erlöschen 3 Geräteleuchten.
2. Wenn MT550 versucht, erneut eine Verbindung mit einem Gerät herzustellen, beginnt die Geräteleuchte schnell zu blinken.
3. Wenn MT550 mit einem Bluetooth-Gerät gekoppelt wird, beginnt die Geräteleuchte langsam zu blinken.
4. Wenn MT550 eine Verbindung zu einem Bluetooth-Gerät herstellt, hört die Geräteleuchte auf zu blinken und leuchtet 6 Sekunden lang.

GR Τρεις λυχνίες συσκευής υποδεικνύουν τρεις διαφορετικές συσκευές Bluetooth. Δεν υπάρχει λυχνία συσκευής στη συσκευή 2,4G.
1. Όταν το MT550 συνδέεται με μια συσκευή 2,4G, οι 3 λυχνίες της συσκευής είναι σβηστές.
2. Όταν το MT550 προσπαθεί να συνδεθεί ξανά με μια συσκευή, η λυχνία της συσκευής αρχίζει να αναβοσβήνει γρήγορα.
3. Όταν το MT550 πραγματοποιεί σύζευξη με μια συσκευή Bluetooth, η λυχνία της συσκευής αρχίζει να αναβοσβήνει αργά.
4. Όταν το MT550 συνδέεται με μια συσκευή Bluetooth, η λυχνία της συσκευής σταματά να αναβοσβήνει και παραμένει σταθερά αναμμένη για 6 δευτερόλεπτα.

CZ Tři světla zařízení označují tři různá zařízení Bluetooth. Pro zařízení 2,4G není k dispozici žádná kontrolka.
1. Když se zařízení MT550 připojí k zařízení 2.4G, nesvítí 3 světla zařízení.
2. Když se zařízení MT550 pokouší připojit zpět k zařízení, světlo zařízení začne rychle blikat.
3. Když se zařízení MT550 páruje se zařízením Bluetooth, světlo zařízení začne blikat pomalu.
4. Když se zařízení MT550 propojí se zařízením Bluetooth, indikátor zařízení přestane blikat a svítí po dobu 6 sekund.

EE Három készülékjelző lámpa három különböző Bluetooth-eszközt jelez.A 2,4G készülékhez nincs készülékfény.
1. Amikor az MT550 csatlakozik egy 2,4G készülékhez, a 3 készülékjelző lámpa kialszik.
2. Amikor az MT550 megpróbál visszakapcsolódni egy készülékhez, a készülékjelző lámpa elkezd gyorsan villogni.
3. Amikor az MT550 párosítása kerül egy Bluetooth-eszközzel, a készülékjelző lámpa elkezd lassan villogni.
4. Amikor az MT550 csatlakozik egy Bluetooth-eszközhöz, az eszközjelző lámpa nem villog tovább, hanem 6 másodpercig folyamatosan világít.

HR Trzy lampki urządzeń oznaczają trzy różne urządzenia Bluetooth. Nie ma wskaźnika świetlnego dla urządzenia 2.4G.
1. Gdy MT550 łączy się z urządzeniem 2.4G, 3 światła urządzenia są wyłączone.
2. Gdy MT550 próbuje ponownie połączyć się z urządzeniem, kontrolka urządzenia zaczyna szybko migać.
3. Gdy MT550 paruje się z urządzeniem Bluetooth, kontrolki urządzenia.
4. Quando o MT550 ligar a um dispositivo Bluetooth, a luz do dispositivo irá parar de piscar e permanecerá acesa durante 6 segundos.

FI Bluetooth 3.0, 4.0 ja 5.0
1. As 3 luzes de dispositivo estarão apagadas quando o MT550 estiver ligado a um dispositivo 2,4G.
2. A luz de dispositivo começará a piscar rapidamente quando o MT550 estiver a tentar voltar a ligar a um dispositivo.
3. A luz de dispositivo começará a piscar lentamente quando o MT550 estiver a emparelhar com um dispositivo Bluetooth.
4. Quando o MT550 se liga com um dispositivo Bluetooth, a luz do dispositivo deixa de piscar e permanece fixa durante 6 segundos.

FR Trois indicateurs lumineux d'appareils indiquent trois appareils Bluetooth différents. Il n'y a aucun indicateur lumineux d'appareil pour les appareils 2.4G.
1. Lorsque la MT550 se connecte avec un appareil 2.4G, 3 indicateurs lumineux d'appareil sont éteints.
2. Lorsque la MT550 essaie de se reconnecter avec un appareil, l'indicateur lumineux d'appareil commence à clignoter rapidement.
3. Lorsque la MT550 s'appaire avec un appareil Bluetooth, l'indicateur lumineux d'appareil commence à clignoter lentement.
4. Lorsque la MT550 se connecte avec un appareil Bluetooth, l'indicateur lumineux d'appareil s'arrête de clignoter et reste fixe pendant 6 secondes.

HU Bluetooth 3.0, 4.0 és 5.0
1. Kapcsolja be az MT550 készüléket. Az eszköz működésjelzője elkezd gyorsan villogni.
2. Nyomja meg az eszközváltó gombot a készülék kiválasztásához csatorna.
3. A Bluetooth-párosításhoz tartsa lenyomva az eszközváltó gombot legalább 3 másodpercig.
4. Csatlakoztassa az MT550 eszközt az Ön Bluetooth-eszközéhez. Villog leáll.
5. Kész.

IT Tre spie del dispositivo indicano tre diversi dispositivi Bluetooth. Non vi è alcuna spia per il dispositivo 2.4G.
1. Quando l'MT550 si collega ad un dispositivo 2.4G, 3 spie del dispositivo sono spente.
2. Quando l'MT550 cerca di collegarsi di nuovo ad un dispositivo, la spia del dispositivo inizia a lampeggiare rapidamente.
3. Quando l'MT550 è associato ad un dispositivo Bluetooth, la spia del dispositivo inizia a lampeggiare lentamente.
4. Quando l'MT550 si collega ad un dispositivo Bluetooth, la spia del dispositivo cessa di lampeggiare e rimane fissa per 6 secondi.

LT Trės šviesos dispositivo reiškia trės dispositivus Bluetooth diferentes. Não existe luz para dispositivo 2.4G.
1. As 3 luzes de dispositivo estarão apagadas quando o MT550 estiver ligado a um dispositivo 2,4G.
2. A luz de dispositivo começará a piscar rapidamente quando o MT550 estiver a tentar voltar a ligar a um dispositivo.
3. A luz de dispositivo começará a piscar lentamente quando o MT550 estiver a emparelhar com um dispositivo Bluetooth.
4. Quando o MT550 se liga com um dispositivo Bluetooth, a luz do dispositivo deixa de piscar e permanece fixa durante 6 segundos.

LV Bluetooth 3.0, 4.0 un 5.0
1. Ieslēdziet MT550. Ierīces gaismiņa sāk ātri mirgot.
2. Nospiediet ierīces slēdzi, lai izvēlētos ierīces kanālu.
3. Turiet nospiestu ierīces slēdzi vismaz 3 sekundes, lai veiktu savienošanu pārī ar Bluetooth.
4. Savienojiet MT550 ar savu Bluetooth ierīci. Mirgošana pārtiek un tālāk nenotiek.
5. Gatavs.

NL Bluetooth 3.0, 4.0 en 5.0
1. Schakel MT550 in. Het knipperen begint snel te knipperen.
2. Druk op de schakelknop van het apparaat om het apparaatkanaal te selecteren.
3. Houd de schakelknop van het apparaat minstens 3 seconden ingedrukt om te koppelen via Bluetooth.
4. Verbind de MT550 met uw Bluetooth-apparaat. Het knipperen stopt en blijft stabiel gedurende 6 seconden.
5. Gereed.

PL Bluetooth 3.0, 4.0 i 5.0
1. Włączyć MT550. Urządzenie zaczyna szybko mrugać.
2. Naciśnij przycisk urządzenia, aby wybrać kanał podziału.
3. Naciskaj przycisk urządzenia przez co najmniej 3 sekundy, aby sparować Bluetooth.
4. Połączyć MT550 z urządzeniem Bluetooth. Mrugać przestanie.
5. Koniec.

PT Bluetooth 3.0, 4.0 e 5.0
1. Ligue o MT550. A luz do dispositivo começará a piscar rapidamente.
2.Pressione o botão de mudança dispositivo para selecionar o dispositivo canal.
3. Mantenha pressionado o botão de mudança de dispositivo durante pelo menos 3 segundos para efetuar o emparelhamento de Bluetooth.
4. Ligue o MT550 ao seu dispositivo Bluetooth. O piscar pára.
5. Concluído.

RO Bluetooth 3.0, 4.0 și 5.0
1. Porniți MT550. Lumina dispozitivului începe rapid să clipească.
2. Apăsați butonul de comutare a dispozitivului pentru a selecționa canalul dispozitivului.
3. Mențineți butonul de comutare a dispozitivului apăsat cel puțin 3 secunde pentru asocierea Bluetooth.
4. Conectați MT550 la dispozitivul dvs. Bluetooth. Clipirea se oprește și rămâne fixă pentru 6 secunde.
5. Terminat.

RU Bluetooth 3.0, 4.0 и 5.0
1. Включите MT550. Индикатор устройства начинает быстро мигать.
2. Нажмите переключатель устройства, чтобы выбрать канал устройства.
3. Удерживайте переключатель устройства не менее 3 секунд для сопряжения Bluetooth.
4. Подключите MT550 к вашему устройству Bluetooth. Мигание прекращается и не возобновляется в течение 6 секунд.
5. Завершено.

SK Bluetooth 3.0, 4.0 a 5.0
1. Zapnite MT550. Kontrolka zariadenia začne rýchlo blikať.
2. Stlačte tlačidlo prepínania zariadenia, ktoré chcete spárovať.
3. Stlačte a podržte tlačidlo prepínania zariadenia na 3 sekundy, ktoré chcete spárovať s Bluetooth.
4. Pripojte MT550 k vášmu zariadeniu Bluetooth. Prestane blikať.
5. Hotovo.

SL Bluetooth 3.0, 4.0 in 5.0
1. Vklopite MT550. Lučka naprave bo začela hitro utripati.
2. Pritisnite gumb za preklop naprave, da izberete kanal naprave.
3. Pritisnite in držite gumb za preklop naprave vsaj 3 sekunde, da izvedete povezovanje Bluetooth.
4. Povežite MT550 z napravo Bluetooth. Utripanje se ustavi.
5. Konec.

SR Bluetooth 3.0, 4.0 i 5.0
1. Uključite MT550. Lampica uređaja počinje da brzo treperi.
2. Pritisnite prekidač uređaja da biste izabrali kanal uređaja.
3. Pritisnite i zadržite prekidač uređaja najmanje 3 sekunde da biste izvršili Bluetooth upparivanje.
4. Povežite MT550 sa vašim Bluetooth uređajem. Treperenje se zaustavlja i ne nastavlja.
5. Gotovo.

TR Bluetooth 3.0, 4.0 ve 5.0
1. MT550'yi açın. Aygıt ışığı hızlı bir şekilde yanıp sönmeye başlayacaktır.
2. Aygıt anahtarına basarak aygıt kanalını seçin.
3. Aygıt anahtarına en az 3 saniye boyunca basılı tutarak Bluetooth eşleştirmesi yapın.
4. MT550'yi Bluetooth aygıtınıza bağlayın. Yanıp sönme durur ve 6 saniye boyunca sabit kalır.
5. Bitti.

UA Bluetooth 3.0, 4.0 і 5.0
1. Увімкніть MT550. Пристрій починає швидко мерехтіти.
2. Натисніть на кнопка перемикача пристрою, щоб вибрати канал пристрою.
3. Продовжуйте натискати на кнопку перемикача пристрою щонайменше 3 секунди для поєднання в пару з Bluetooth.
4. Підключіть MT550 до пристрою Bluetooth. Мерехтіння припиняється.
5. Виконано.

VN Bluetooth 3.0, 4.0 và 5.0
1. Bật MT550. Đèn thiết bị bắt đầu nhấp nháy nhanh chóng.
2. Nhấn nút chuyển đổi thiết bị để chọn kênh thiết bị.
3. Nhấn và giữ nút chuyển đổi thiết bị ít nhất 3 giây để ghép nối Bluetooth.
4. Kết nối MT550 với thiết bị Bluetooth của bạn. Nhấp nháy dừng lại và tiếp tục trong 6 giây.
5. Xong.

Status LED / Status-LED / LED de statut / LED на състоянието / Stavový indikátor LED / Λυχνία LED κατάστασης / LED de estado / Állapotjelző LED / LED di stato / Status-LED / Wskaźnik LED stanu / LED de status / Светодиодный индикатор состояния / Світлодіод статусу

EN 1. 2.4G indicator
Green LED blinks once.
2. Bluetooth mode
The status of the blue LED remains the same as the device light.
3. DPI switching indicator
Green LED blinks. It blinks once when you switch to the first DPI,
blinks twice for the second DPI, blinks three times for the third
DPI and blinks four times for the fourth DPI.
4. Low power indicator
Green LED blinks twice rapidly every two seconds when MT550 is working.

BG 1. Електроен 2.4G
Н прасвчи лъчуча LED аналвоарбярчи мйа форфа.
2. Лектоурчуа Bluetooth
Н катастаса тгс лмпле лъчуча LED параμένει ίδια με τη λυχνία της συσκευής.
3. Електроен еналлаγής DPI
Η πράσινη λυχνία LED αναβοσβήνει. Αναβοσβήνει μία φορά όταν αλλάζετε στο πρώτο DPI, αναβοσβήνει δύο φορές για το δεύτερο DPI, αναβοσβήνει τρεις φορές για το τρίτο DPI και αναβοσβήνει τέσσερις φορές για το τέταρτο DPI.
4. Ενδείξη χαμηλής φόρτισης
Η πράσινη ενδεικτική λυχνία LED αναβοσβήνει γρήγορα δύο φορές κάθε δύο δευτερόλεπτα όταν το MT550 λειτουργεί.

ES 1. Indicador de 2.4 G
El LED verde parpadea una vez.
2. Modo Bluetooth
El estado del LED azul permanece igual que la luz del dispositivo.
3. Indicador de cambio de PPP
El LED verde parpadea. Parpadea una vez cuando cambia al primer PPP; parpadea dos veces para el segundo PPP; parpadea tres veces para el tercer PPP y parpadea cuatro veces para el cuarto PPP.
4. Indicador de carga baja
El LED verde parpadea dos veces rápidamente cada dos segundos cuando su MT550 está funcionando.

DA 1. Wskaźnik 2.4G
Zielona dioda LED mignie raz
2. Tryb Bluetooth
Stan niebieskiego wskaźnika LED pozostanie taki sam, jak wskaźnika urządzenia.
3. Wskaźnik przełączania DPI
Zielona dioda LED miga. Miga raz po przełączeniu na pierwsze DPI, miga dwa razy dla drugiego DPI, miga trzy razy dla trzeciego DPU i miga cztery razy dla czwartego DPI.
4. Wskaźnik niskiego poboru
Zielona dioda LED miga dwa razy szybko co sekundę, gdy MT550 pracuje.

DE 1. 2,4-GHz-Anzeige
Grüne LED blinkt einmal.
2. Bluetooth-Modus
Der Status der blauen LED bleibt mit dem der Geräteleuchte identisch.
3. DPI-Umschaltanzeige
Grüne LED blinkt. Sie blinkt einmal, wenn Sie zum ersten DPI-Wert wechseln, zweimal beim zweiten DPI-Wert, dreimal beim dritten DPI-Wert und viermal beim vierten DPI-Wert.
4. Geringe-Leistung-Anzeige
Grüne LED blinkt schnell zweimal alle zwei Sekunden, wenn MT550 arbeitet.

GR 1. Indicator de 2,4 G
Η LED πράσινο αναβοσβήνει μία φορά.
2. Λειτουργία Bluetooth
Η κατάσταση της μπλε λυχνίας LED παραμένει ίδια με τη λυχνία της συσκευής.
3. Ενδείξη εναλλαγής DPI
Η πράσινη λυχνία LED αναβοσβήνει. Αναβοσβήνει μία φορά όταν αλλάζετε στο πρώτο DPI, αναβοσβήνει δύο φορές για το δεύτερο DPI, αναβοσβήνει τρεις φορές για το τρίτο DPI και αναβοσβήνει τέσσερις φορές για το τέταρτο DPI.
4. Ενδείξη χαμηλής φόρτισης
Η πράσινη ενδεικτική λυχνία LED αναβοσβήνει γρήγορα δύο φορές κάθε δύο δευτερόλεπτα όταν το MT550 λειτουργεί.

HR 1. Indicador de 2,4 G
O LED verde pisca uma vez.
2. Modo Bluetooth
O LED azul permanecerá no mesmo estado da luz do dispositivo.
3. Indicador de mudança de DPI
O LED verde pisca. Pisca uma vez ao mudar para o primeiro nível de DPI, pisca duas vezes para o segundo nível de DPI, pisca três vezes para o terceiro nível de DPI e pisca